SITUAZIONE ATTUALE
INDIVIDUAZIONE DELLE APPARECCHIATURE ESISTENTI scala 1:50

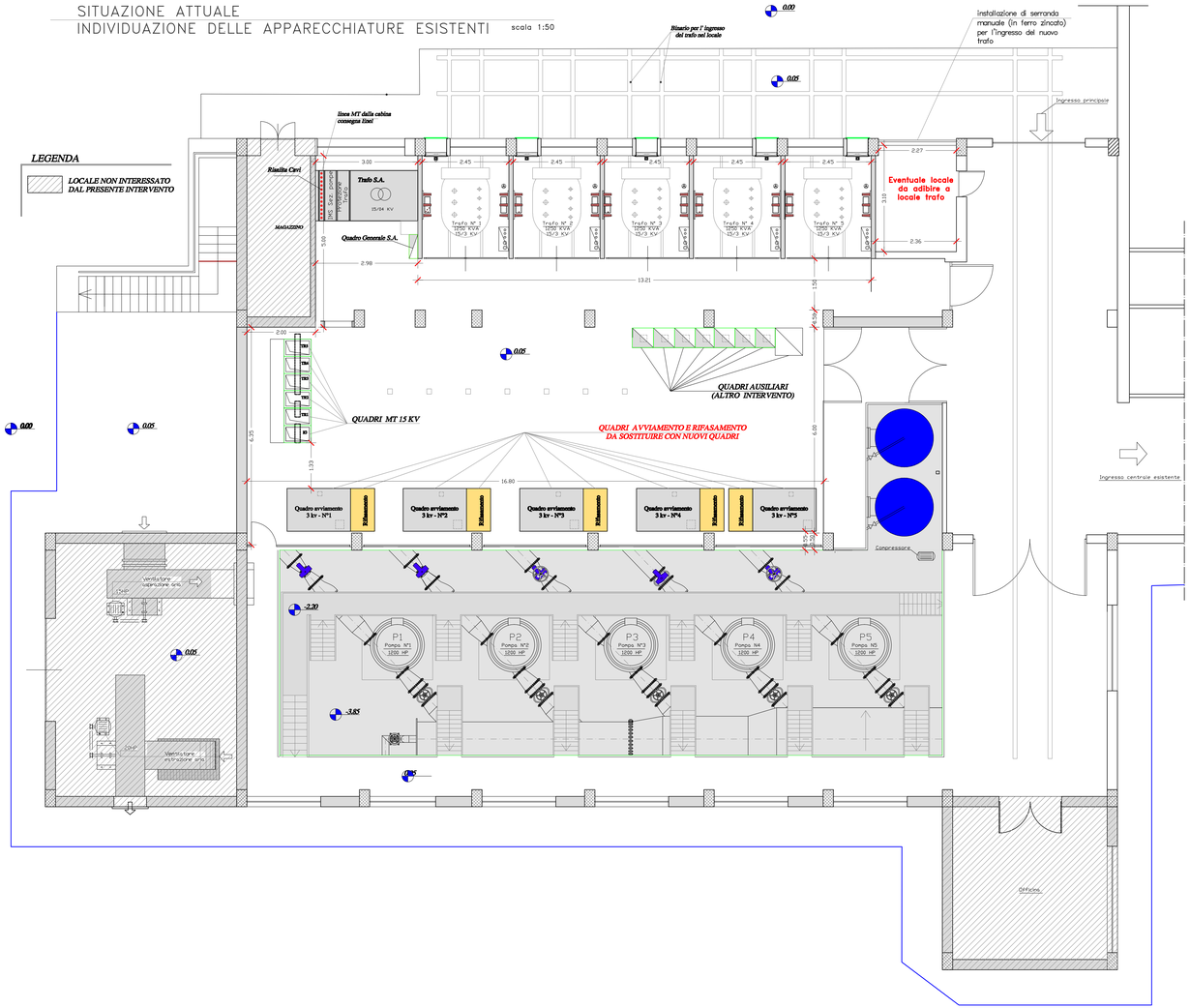

QUADRI AVVIAMENTO E RIFASAMENTO DA SOSTITUIRE CON NUOVI QUADRI

QUADRI MT 15KV ESISTENTI

QUADRI SERVIZI AUSILIARI DA SOSTITUIRE (ALTRO INTERVENTO)

QUADRO UPS 400/48 VDC (ALTRO INTERVENTO)

UNIONE EUROPEA — REPUBBLICA ITALIANA — REGIONE AUTONOMA DE SARDIGNA / REGIONE AUTÒNOMA DELLA SARDIGNA

Ente acque della Sardegna

P. O. F.E.S.R. 2007 - 2013
ASSE IV - L. di A. 4.1.5.b - Realizzazione di interventi di riqualificazione e di riassetto funzionale del sistema primario di trasporto e di accumulo pluriennale della risorsa idrica (iter 5)

PROGETTO ESECUTIVO

ADEGUAMENTO FUNZIONALE DELL' IMPIANTO DI SOLLEVAMENTO DI SANTA MARIA COGHINAS 2: "FORNITURA, ASSISTENZA ALL'INSTALLAZIONE E MESSA IN SERVIZIO DEI QUADRI IN MT DI AVVIAMENTO POMPE CON INVERTER "

Allegati grafici

Stato attuale:
Disegni planimetrici con individuazione delle apparecchiature esistenti

Allegato: **B1.3**

scala: 1:50

Redatto dal Servizio Energia e Manutenzioni Specialistiche

Progettisti
Ing Marco Cordeddu
P.I. Andrea Tronci
P.I. Alessandro Angius
P.I. Massimo Durante

Responsabile del Procedimento
Dott. Ing. Marco Cordeddu

Il Direttore di Servizio
Dott. Ing. Franco Ollargiu

Collaborazioni tecniche
P.I. Paolo Arosio
P.I. Gian Franco Meledina
P.I. Pier Gavino Udenk

Coordinamento Elaborazioni Grafiche
Geom. Fabienne Usai

Il Direttore Generale ff
Dott.Ing. Franco Ollargiu

Dicembre 2012