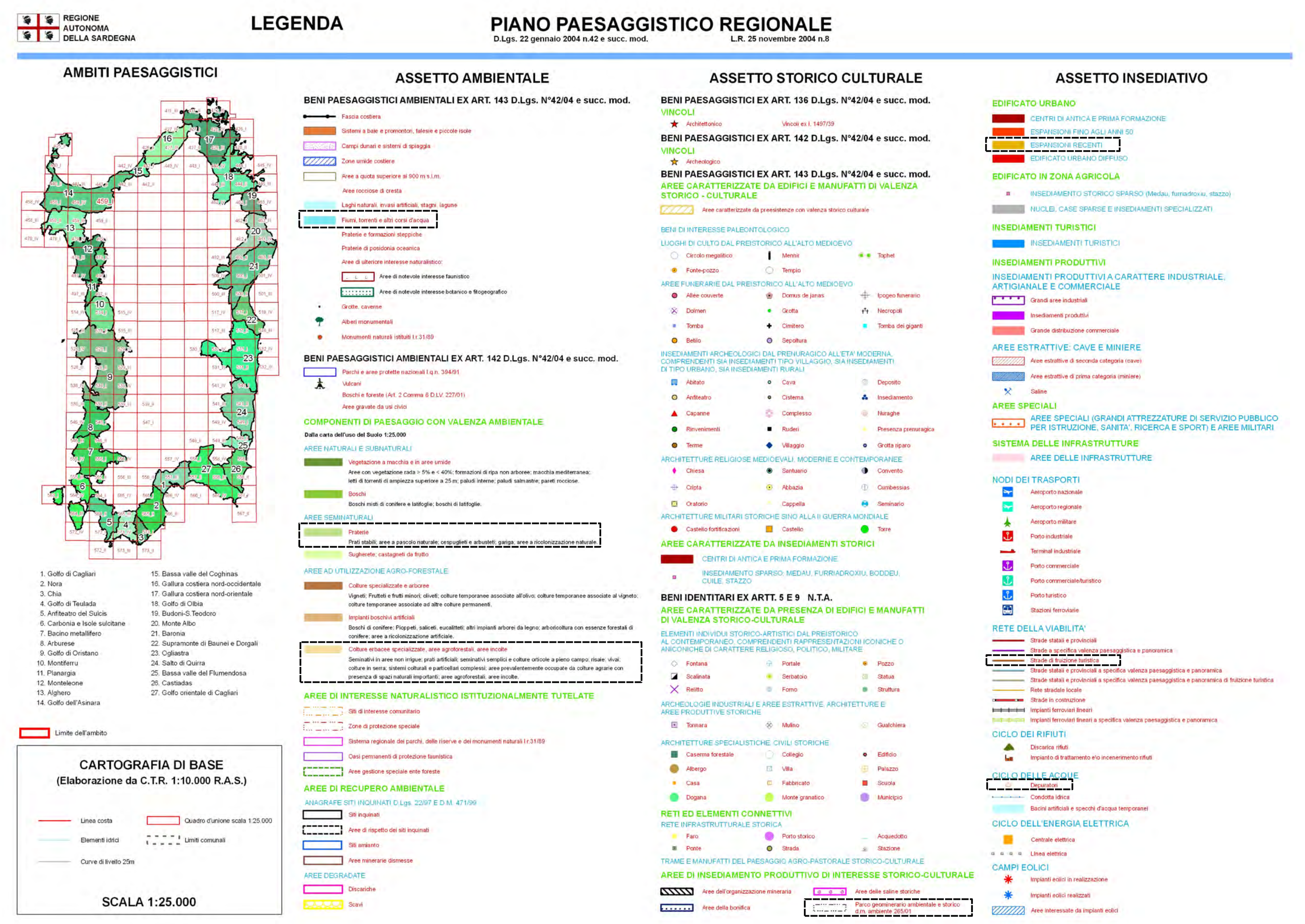

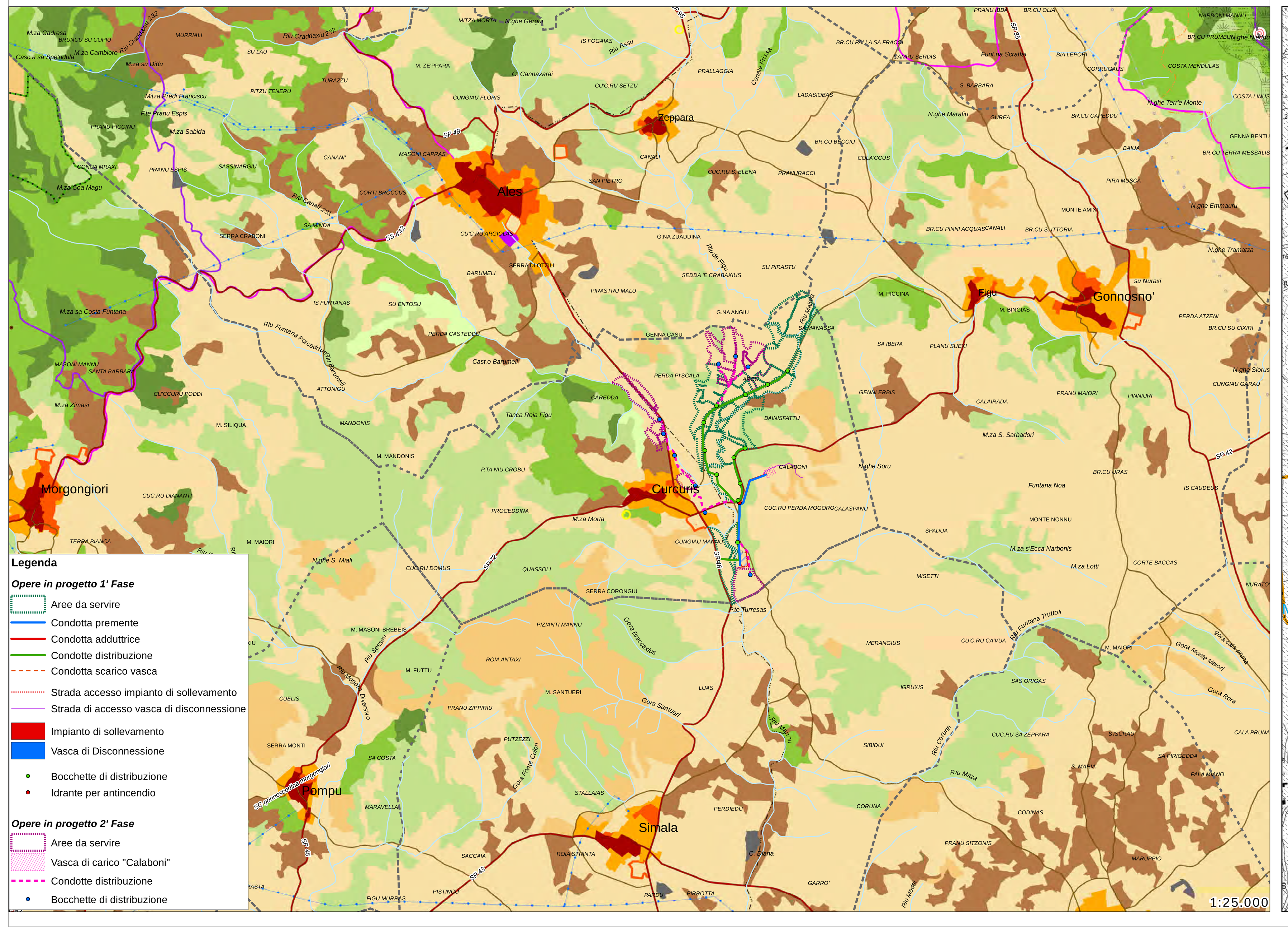

Legenda

Limiti Comunali

Opere in progetto 1' Fase

- Aree da servire
- Condotta premente
- Condotta adduttrice
- Condotte distribuzione
- Condotta scarico vasca
- Strada accesso impianto di sollevamento
- Strada di accesso vasca di disconnessione
- Impianto di sollevamento
- Vasca di Disconnessione
- Bocchette di distribuzione
- Idrante per antincendio

Opere in progetto 2' Fase

- Aree da servire
- Vasca di carico "Calaboni"
- Condotte distribuzione
- Bocchette di distribuzione
- Idrante per antincendio

Beni paesaggistici ambientali

- Fiumi, torrenti e sponde per una fascia di 150 metri (artt. 8, 17, 18 delle N.T.A. del P.P.R.)
- Fiumi, torrenti e altri corsi d'acqua individuati nella cartografia allegata al P.P.R. ex art.143, comma 1 lettera d) D.Lgs n.42/2004 e art. 17, comma 3, lettera h) delle N.T.A. del P.P.R. "Fiumi, torrenti e corsi d'acqua e relative sponde o piedi degli argini, per una fascia di 150 metri ciascuna, e sistemi fluviali, riparali, risorgive e cascate, ancorchè temporanee".

Beni identitari

- Parco Geominerario - Monte Arci (d.m. ambiente 265/01)

CARTA DEI BENI CULTURALI, PAESAGGISTICI, ARCHEOLOGICI E IDENTITARI

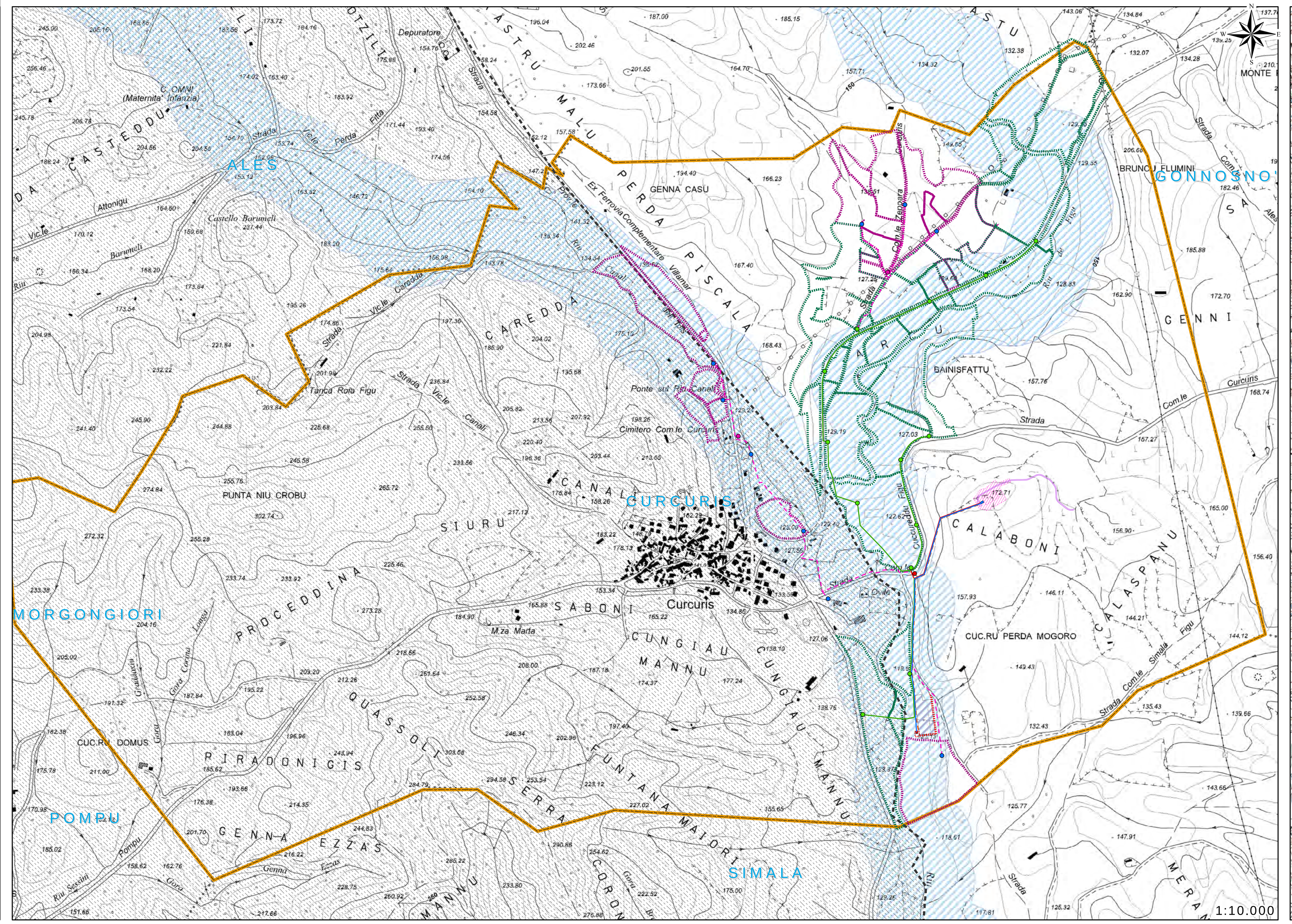

Opere in progetto 1' Fase

- Aree da servire
- Condotta premente
- Condotta adduttrice
- Condotte distribuzione
- Condotta scarico vasca
- Strada accesso impianto di sollevamento
- Strada di accesso vasca di disconnessione
- Impianto di sollevamento
- Vasca di Disconnessione
- Bocchette di distribuzione
- Idrante per antincendio

Opere in progetto 2' Fase

- Aree da servire
- Vasca di carico "Calaboni"
- Condotte distribuzione
- Bocchette di distribuzione
- Idrante per antincendio

Legenda

- **Hi4** Aree inondabili da piene con portate di colmo caratterizzate da tempi di ritorno di 50 anni
- **Hi3** Aree inondabili da piene con portate di colmo caratterizzate da tempi di ritorno di 100 anni
- **Hi2** Aree inondabili da piene con portate di colmo caratterizzate da tempi di ritorno di 200 anni
- **Hi1** Aree inondabili da piene con portate di colmo caratterizzate da tempi di ritorno di 500 anni

Legenda

- **Ri4** Sono possibili la perdita di vite umane e lesioni gravi alle persone, danni gravi agli edifici, alle infrastrutture e al patrimonio ambientale, la distruzione delle attività socio-economiche
- **Ri3** Possibili problemi per l'incolumità delle persone, danni funzionali agli edifici e alle infrastrutture con conseguente inagibilità degli stessi, la interruzione di funzionalità delle attività socio-economiche e danni rilevanti al patrimonio ambientale
- **Ri2** Danni minori agli edifici, alle infrastrutture e al patrimonio ambientale che non pregiudicano l'incolumità delle persone, l'agibilità degli edifici e la funzionalità delle attività economiche
- **Ri1** Danni sociali, economici e al patrimonio ambientale marginali

CARTA DELLE AREE INONDABILI

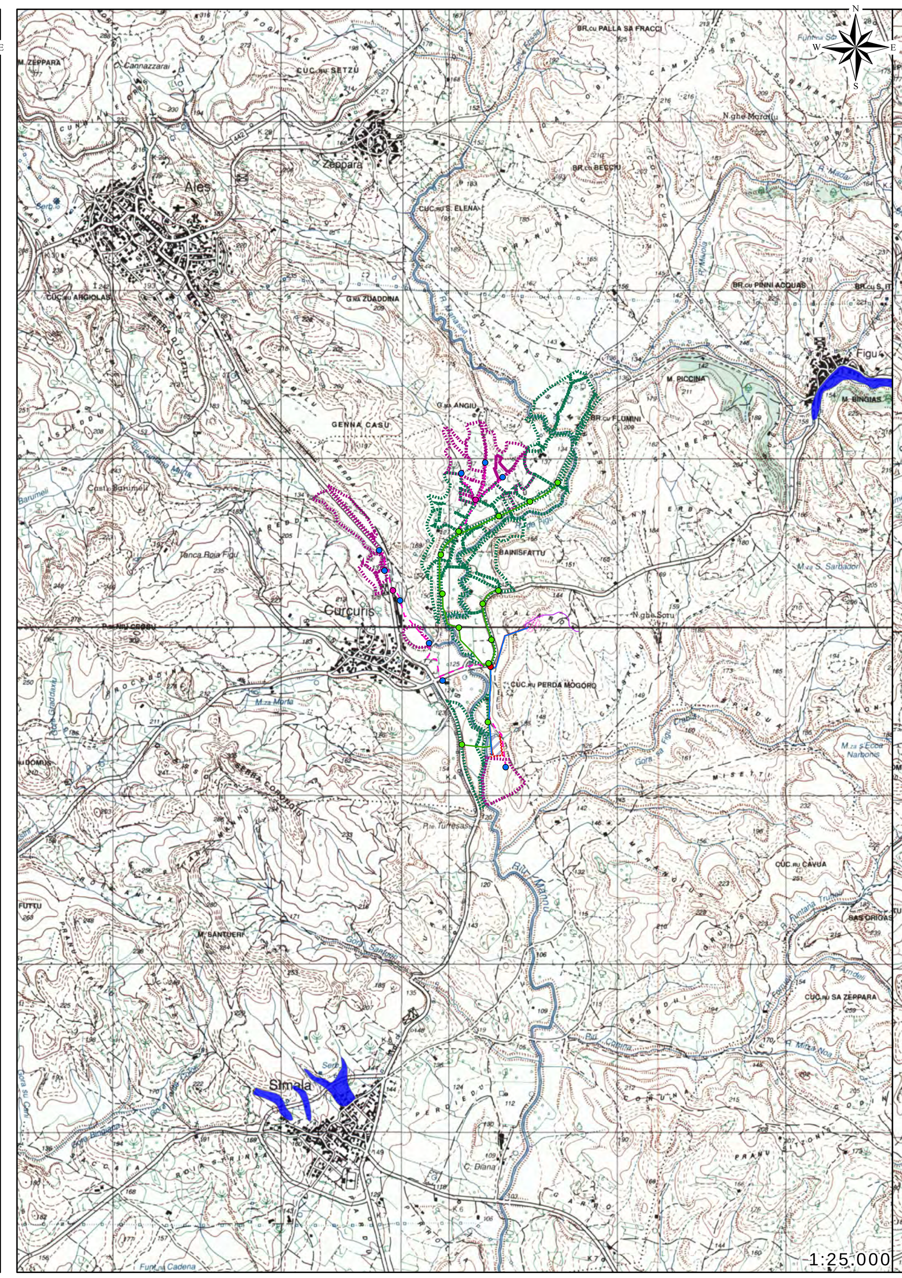

CARTA DELLE AREE A RISCHIO PIENA

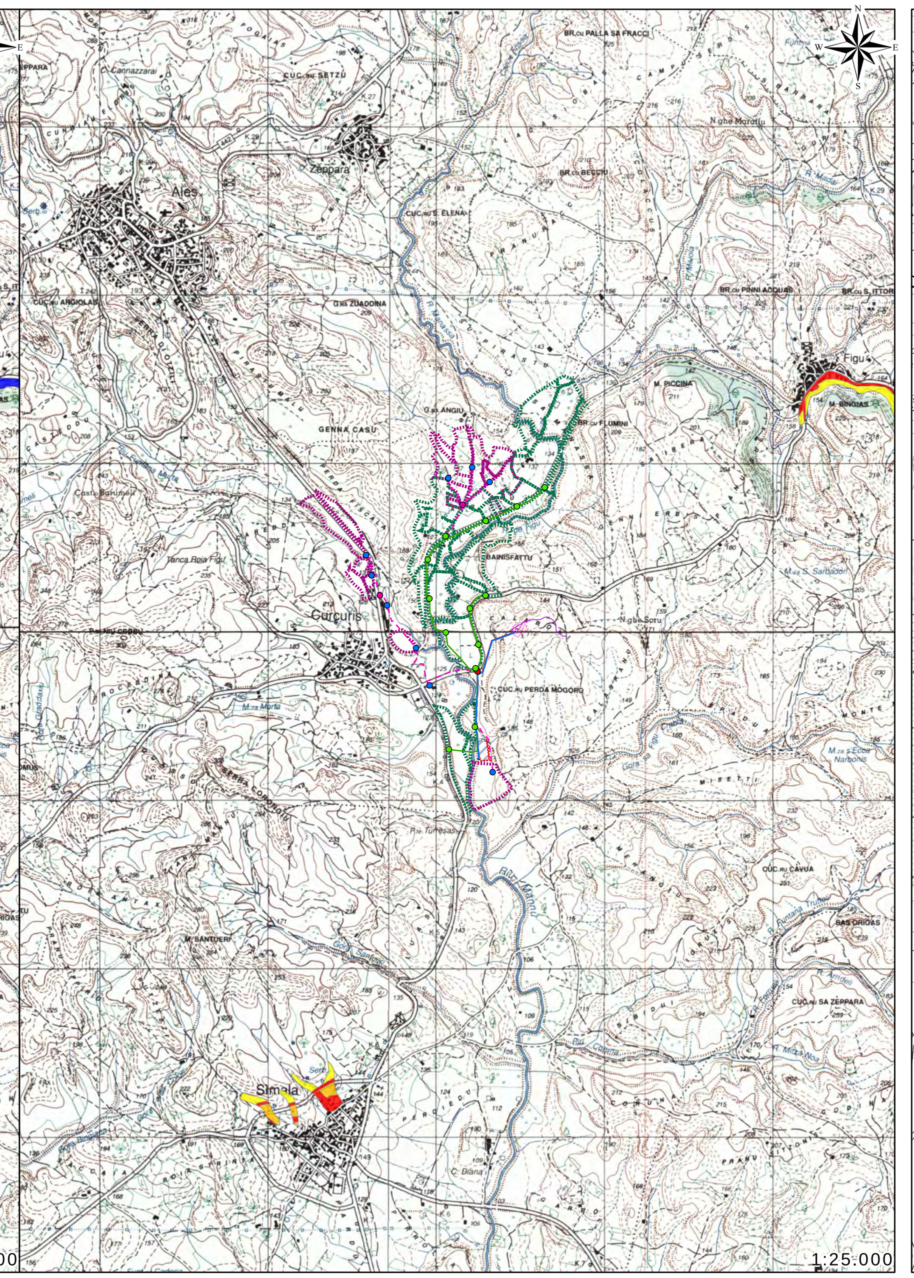

Legenda

Opere in progetto 1' Fase

- Aree da servire
- Condotta premente
- Condotta adduttrice
- Condotte distribuzione
- Condotta scarico vasca
- Strada accesso impianto di sollevamento
- Strada di accesso vasca di disconnessione
- Impianto di sollevamento
- Vasca di Disconnessione
- Bocchette di distribuzione
- Idrante per antincendio

Opere in progetto 2' Fase

- Aree da servire
- Vasca di carico "Calaboni"
- Condotte distribuzione
- Bocchette di distribuzione
- Idrante per antincendio

Zonizzazione territorio comunale

- Zona soggetta a vincolo di cui alla L. 431/85
- ZONA E2 Aree di primaria importanza per la funzione agricola-produttiva, anche in relazione all'estensione, composizione e localizzazione dei terreni
- ZONA E5 Aree marginali per l'attività agricola nelle quali viene ravvisata l'esigenza di garantire adeguate condizioni di stabilità ambientali
- ZONA H DI RISPETTO

Zonizzazione centro abitato

- Limite centro abitato
- ZONA A - Centro storico di pregio ambientale
- ZONA B - Completamento residenziale
- ZONA C - Espansione residenziale
- ZONA D - Artigianale
- ZONA G1 - Cimitero (zona di rispetto)
- ZONA G2 - Servizi generali
- ZONA H1 - Salvaguardia
- ZONA S1 - Servizi pubblici (Istruzione)
- ZONA S2 - Servizi pubblici (Interesse comune)
- ZONA S3 - Servizi pubblici (Verde e sport)
- ZONA S4 - Servizi pubblici (Parcheggi pubblici)

PIANO URBANISTICO COMUNALE DI CURCURIS

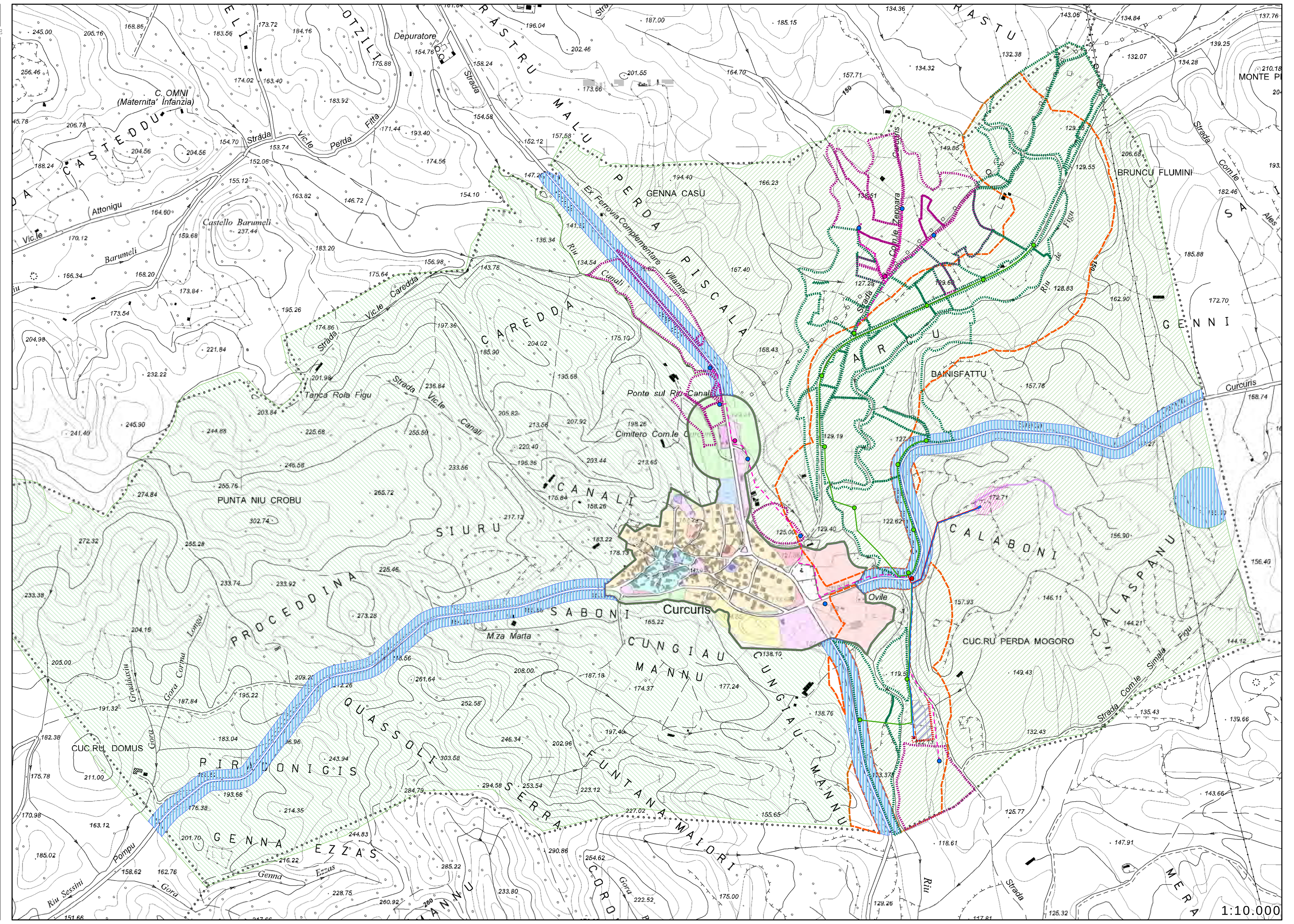

REGIONE AUTÒNOMA DE SARDIGNA
REGIONE AUTONOMA DELLA SARDEGNA
Ente acque della Sardegna

OPERE PER IL RIUTILIZZO DEI REFLUI DELL'IMPIANTO DI DEPURAZIONE DI CURCURIS IN UN'AREA IRRIGUA NEL COMPRENSORIO DELLA MARMILLA

PROGETTO DEFINITIVO

Parte B - STUDIO DI FATTIBILITA' AMBIENTALE Localizzazione del progetto, analisi degli strumenti urbanistici e di settore e individuazione dei vincoli	Allegato **B 3**
	scala: 1:25.000/10.000

Redatto dal Servizio Studi

Progettisti
Ing. Francesco Caturano
Ing. Valter Pisano

Geologia
Dott. Geol. Maria Rita Lai

Collaborazione tecnica
Geom. Bruno Caredda
Geom. Pierpaolo Corona

Collaborazioni specialistiche
Ing. Francesca Barracu
Dott. Biol. Marcella Ferralis
Ing. Giorgio Ortu
Ing. Nicoletta Sale

Collaboratori
Geom. Luigi Usala
Geom. Luca Perra

Il Direttore Generale f.f.
Ing. Franco Ollargiu

Il Direttore del Servizio Studi
Ing. Dina Cadoni

Aggiornamento Aprile 2013